

# MAPA DO CELÓW PROJEKTOWYCH 1:500

województwo łódzkie  
powiat bełchatowski  
gmina Rusiec 100106\_2  
obręb Korablew 100106\_2.0009  
działka 508  
GK.6641.1073.2022

Układ współrzędnych 2000/18, sekcje nr 6.153.30.06.4.3, .11.2.1, 2.3.

Poziom odniesienia Kronsztadt'60.

Mapa aktualna na dzień 22.04.2022.

Granice działek zgodne z ewidencją gruntów.

Służebności gruntowych nie badano.

Mapę uzgodniono w ZUDP.

----- zakres opracowania

Kierownik prac geodezyjnych

GEODETA UPRAWNIONY  
mgr inż. Jakub Lauk  
nr upr. zawodowych 21627

Wykonawca:

Pracownia Geodezyjna  
GEOMAP s.c.  
97-400 Bełchatów, ul. Brzozowa 7  
tel. 793 094 185, 603 390 509  
pracowniageomap@gmail.com  
NIP 7692234998, Regon 384309688

Opracował dnia:

GEODETA UPRAWNIONY  
mgr inż. Jakub Lauk  
nr upr. zawodowych 21627

|  |  |
|--|--|
| Pobawidziam, że niniejszy dokument został opracowany w wyniku prac geodezyjnych i kartograficznych, których rezultaty zawiera operat techniczny pozytywnie zweryfikowany. Jednocześnie informuję, że jestem świadomy odpowiedzialności karnej za złożenie fałszywego oświadczenia. |  |
| Identyfikator zgłoszenia prac geodezyjnych   | GK.6641.1073.2022  |
| Organ służby geodezyjnej, który otrzymał zgłoszenie  | Starosta Bełchatowski  |
| Wykonawca pracy geodezyjnej  | Pracownia Geodezyjna<br>GEOMAP s.c.<br>97-400 Bełchatów, ul. Brzozowa 7<br>tel. 793 094 185, 603 390 509<br>pracowniageomap@gmail.com<br>NIP 7692234998, Regon 384309688 |
| Nr oraz data sporządzenia dokumentu zawierającego wynik pozytywnej weryfikacji   | GK.6641.1073.2022_2 z dnia 31.05.2022<br>P.1001.2022.1453  |
| Imię i nazwisko oraz nr uprawnień zawodowych kierownika prac   | GEODETA UPRAWNIONY<br>mgr inż. Jakub Lauk<br>nr upr. zawodowych 21627  |

## LEGENDA :

- GRANICA PASA DROGOWEGO ISTNIEJĄCEGO
- PROJEKTOWANA NAWIERZCHNIA BITUMICZNA
- PROJEKTOWANE POBOCZE Z KRUSZYWA ŁAMANEGO
- PROJEKTOWANA KRAWĘDZ JEZDNI
- PROJEKTOWANA KRAWĘDZ POBOCZA

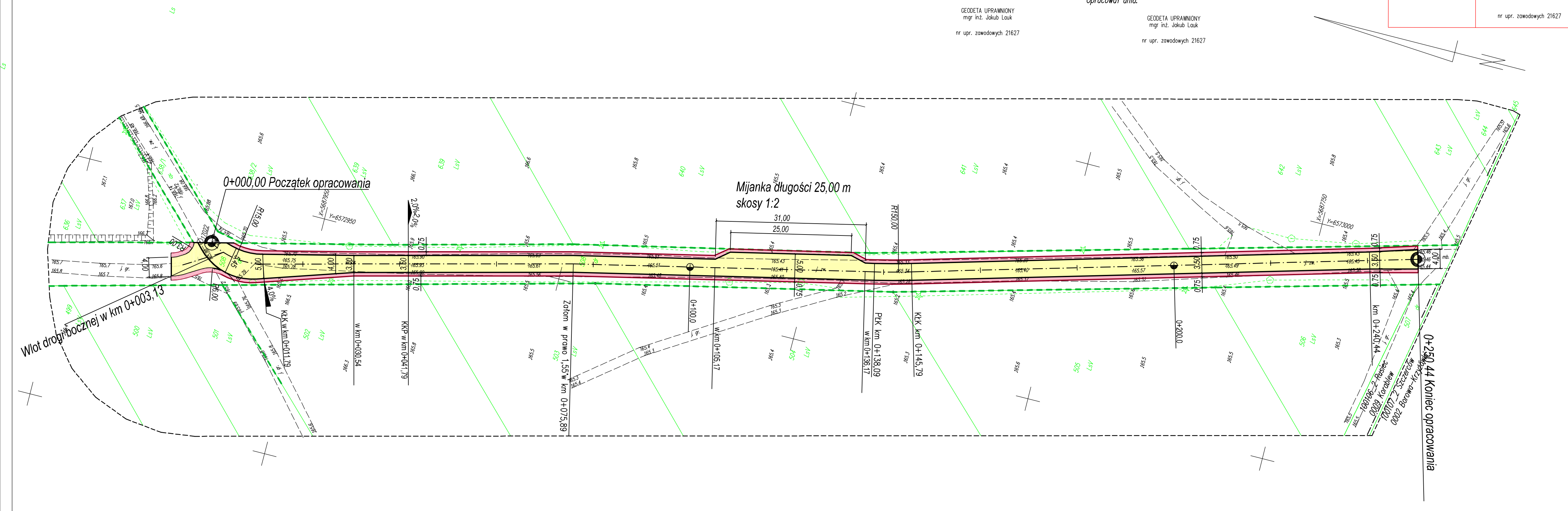

|                               |   |  |       |
|-------------------------------|---|--|-------|
| <b>BPS</b> Krzysztof Klimczak |   | Kosów ul. Południowa 11, tel.: 604 177 753<br>97-310 Moszczenica klimczak.krzysztof.kk@gmail.com |       |
| Nazwa zadania:                | Przebudowa drogi wewnętrznej między miejscowościami Borowa i Krzyżówki                          |  |       |
| Inwestor:                     | Gmina Rusiec<br>ul. Wieluńska 35<br>97-438 Rusiec   |  |       |
| Lokalizacja:                  | Działka ewidencyjna nr 508 - obręb Korablew,<br>(97-438 Rusiec, powiat Bełchatów, woj. łódzkie) |  |       |
| Projektant:                   | mgr inż. Jacek Mamrot<br>upr.LOD/1276/PWOD/09   |  |       |
| Nazwa rysunku:                | PLAN ZAGOSPODAROWANIA TERENU  |  |       |
| Data:                         | Czerwiec 2022r.   | Skala:   | 1:500 |
| Stadium:                      | PZT   | Nr rys.:   | 1     |